

## 第十篇、資訊業務

平等國小校務行政系統個資保護作業流程圖 (E100100)

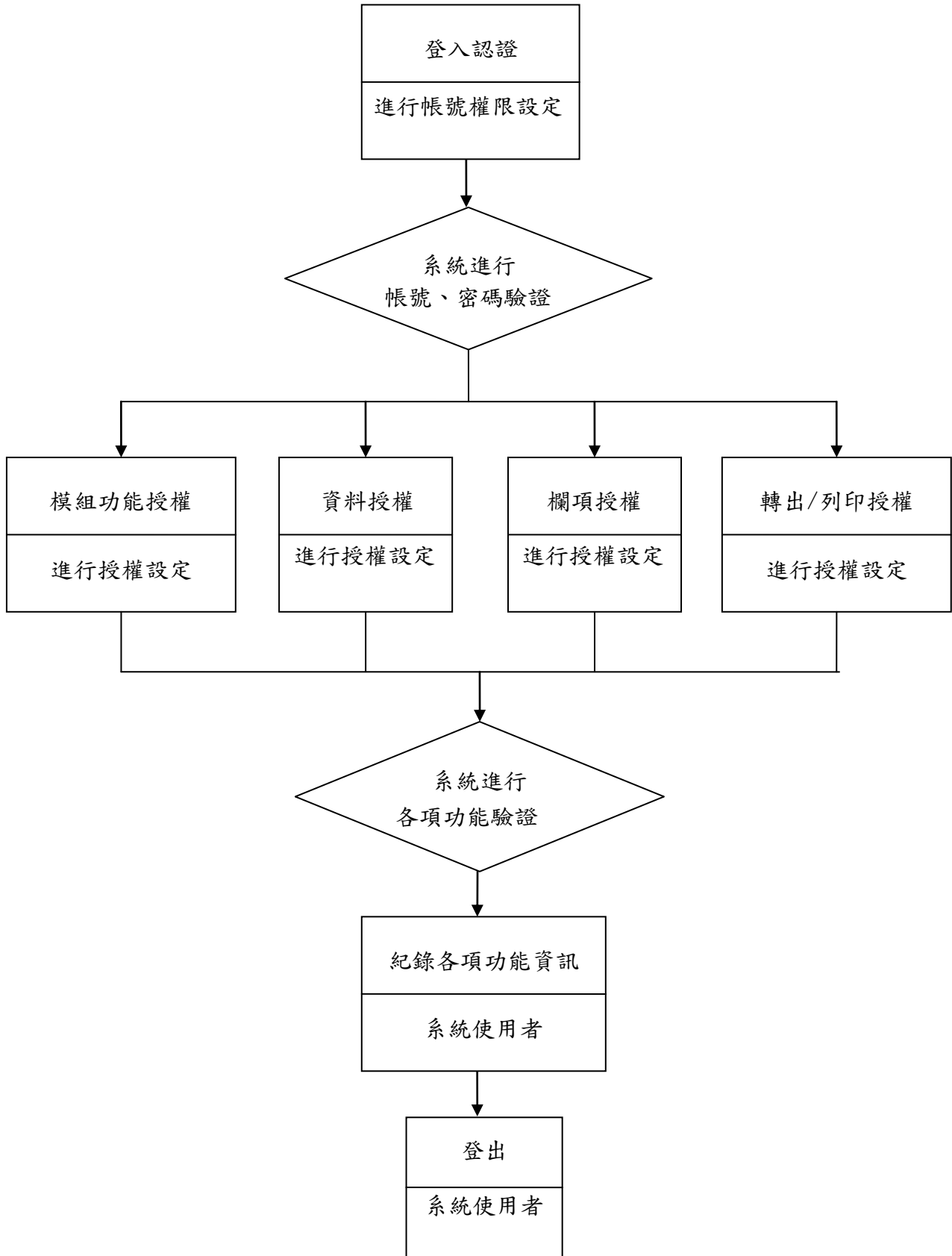

| 工作項目                          | 作業程序說明及控制重點   | 法令依據與參考資料  | 使用表單 |
|-------------------------------|---|--|------|
| 校務行政系統<br>個資保護作業<br>(E100100) | <p>一、作業程序</p> <p>(一)登入認證：驗證帳號、密碼。</p> <p>(二)模組功能授權：驗證模組功能權限。</p> <p>(三)資料授權：驗證各種身份可檢視資料權限。</p> <p>(四)欄項授權：驗證欄項之查詢、新增、修改、刪除權限。</p> <p>(五)轉出／列印授權：驗證轉出條件／列印條件資料權限。</p> <p>(六)前五項過程皆記錄於資料庫。</p> <p>二、控制重點</p> <p>(一)登入認證：密碼採 MD5 加密。</p> <p>(二)模組功能授權：模組功能需被授權。</p> <p>(三)資料授權：不同的身份檢視資料權限不一樣。例如：101 班導師可看到該班學生基本資料，行政人員亦可看到，非 101 班導師則不可看到。</p> <p>(四)欄項授權：欄項資料之查詢、新增、修改、刪除權限。例如：學生的自我描述資料，輔導老師可看到，註冊組的老師則不可看到。</p> <p>(五)轉出／列印授權：身份及轉出／列印條件需被授權。</p> | <p>1. <u>臺北市</u>國民中小學學生學籍管理辦法</p> <p>2. 高級中等學校學生學籍管理辦法</p> |      |

# 網路障礙申告及排除程序流程圖 (E100200)

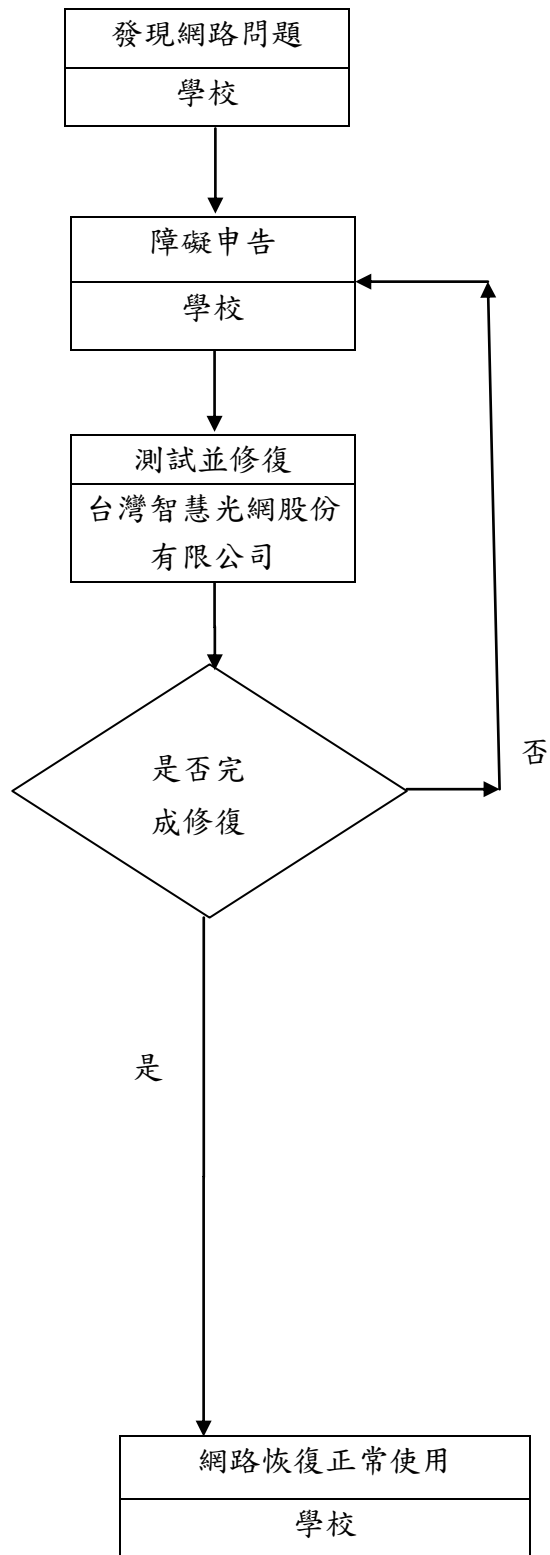

| 工作項目                     | 作業程序說明及控制重點  | 法令依據與參考資料                     | 使用表單                   |
|--------------------------|--|-------------------------------|------------------------|
| 網路障礙申告及排除程序<br>(E100200) | <p>一、作業程序</p> <p>(一)障礙申告：可透過台灣智慧光網股份有限公司(下稱台智光)24 小時輪值專線、線上報修網頁申告。</p> <p>(二)台智光受理申告後將啟動測試系統，檢查設定及障礙判定。</p> <p>(三)測試數據線路是否正常：如果數據線路正常但網路仍無法使用，將由台智光查明原因，如果數據線路不正常，由台智光測試並修復。</p> <p>二、控制重點</p> <p>(一)學校是否於發現網路中斷後儘速障礙申告。</p> <p>(二)台智光是否於受理障礙申告後，立即協助測試、查明原因並完成網路修復。</p> | 當年度臺北市政府教育局各級學校連外光纖網路通訊服務採購契約 | <u>障礙修復單</u><br>(如附件一) |

# 數位學生證製補卡作業流程圖 (E100300)

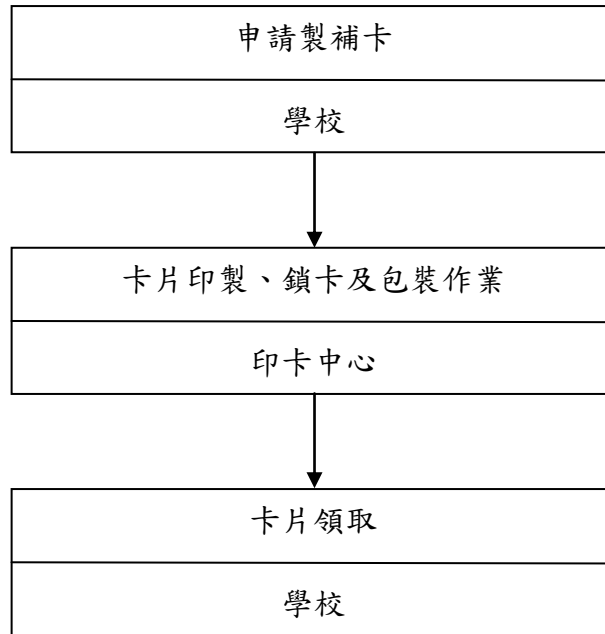

數位學生證製補卡作業說明表

| 工作項目                 | 作業程序說明及控制重點   | 法令依據與參考資料   | 使用表單  |
|----------------------|---|---|---|
| 數位學生證製補卡作業 (E100300) | <p>一、作業程序</p> <p>(一)申請製卡：學校維護學生資料後，於系統申請製卡。</p> <p>(二)卡片印製、鎖卡及包裝作業：印卡中心依學生填具個人資料處理同意函意願，設定卡片記名狀態。</p> <p>(三)卡片領取作業：學校派員領取數位學生證。</p> <p>二、控制重點</p> <p>(一)依學籍管理辦理取得學生資料，並於系統維護及線上申請數位學生證；學生申請補卡，請依相關規定收取補卡費用。</p> <p>(二)依個人資料保護法規定，公務機關對於個人資料的蒐集、處理或利用，應經當事人同意。</p> | <p>1. 臺北市國民中小學學生學籍管理辦法</p> <p>2. 高級中等學校學生學籍管理辦法</p> <p>3. 個人資料保護法</p> <p>4. 當年度臺北市政府台北卡卡證共同供應契約</p> <p>5. 數位學生證使用注意事項</p> | <p>1. 數位學生證個人資料提供處理同意函</p> <p>2. 校園識別證悠遊卡使用說明</p> |

附件一：

### 台灣智慧光網股份有限公司-障礙修復單

|            |          |          |   |
|------------|----------|----------|---|
| 通報編號       |          | 通報方式     | <input type="checkbox"/> 電話 <input type="checkbox"/> 網站 |
| 通報單位       | 平等國小     | 通報人      |   |
| 聯絡電話       | 28610503 | e-mail   |   |
| 電路編號       |          | 地址       |   |
| 障礙申告成立時間   | 年        | 月        | 日 時 分   |
| 事件描述       |          |          |   |
| 事件原因及處理說明  |          |          |   |
| 障礙修復完成時間   | 年        | 月        | 日 時 分   |
| 處理人員<br>簽章 |          | 客戶<br>簽章 |   |